



GOBIERNO
DE ESPAÑA

MINISTERIO
DE CIENCIA, INNOVACIÓN
Y UNIVERSIDADES

sepie
SERVICIO ESPAÑOL PARA LA
INTERNACIONALIZACIÓN DE LA EDUCACIÓN



Erasmus+

Enriqueciendo vidas, abriendo mentes.

JORNADA DE seguimiento de Asociaciones Estratégicas 2017 FORMACIÓN PROFESIONAL

Madrid, 29 de marzo de 2019



Erasmus+



GOBIERNO
DE ESPAÑA

MINISTERIO
DE CIENCIA, INNOVACIÓN
Y UNIVERSIDADES

sepie
SERVICIO ESPAÑOL PARA LA
INTERNACIONALIZACIÓN DE LA EDUCACIÓN



Erasmus+

Enriqueciendo vidas, abriendo mentes.

Ejemplo y dinámica de grupo.



Ejemplo

Dinámica:

- ✓ Individualmente revisar y anotar incidencias sobre el caso práctico (**8 minutos**)
- ✓ Formar grupos de 5 personas

Ejemplo

Presupuesto - KA202 - Asociaciones Estratégicas de Formación Profesional

Proyecto - 201X-1-ES01-KA202-XXXXX

	Presupuesto aprobado (por la Agencia Nacional)	Transferencias presupuestarias (% del Presupuesto aprobado)						Presupuesto declarado (en Mobility Tool+)	% Presupuesto declarado / Presupuesto aprobado
		Importe mínimo concedido después de las transferencias hacia otras partidas de presupuesto		Importe máximo transferible a otra partida presupuestaria		Importe máximo autorizado después de las transferencias presupuestarias desde otras partidas			
	Presupuesto aprobado	% Presupuesto aprobado	Importe mínimo permitido de acuerdo con el % del presupuesto aprobado	% Presupuesto aprobado	Importe máximo transferible de acuerdo con el % del presupuesto aprobado	% Presupuesto aprobado	Importe máximo en relación con el % de presupuesto concedido		
Presupuesto total del proyecto	132.602,00 €							146.689,97 €	110,62%
Reducción de la subvención EU								0,00 €	
Gestión y ejecución del proyecto	30.000,00 €	80,00 %	24.000,00 €	20,00 %	6.000,00 €	100,00 %	30.000,00 €	30.000,00 €	100,00%
Reuniones Transnacionales del Proyecto	11.500,00 €	80,00 %	9.200,00 €	20,00 %	2.300,00 €	120,00 %	13.800,00 €	8.050,00 €	70,00%
Resultados intelectuales	74.502,00 €	80,00 %	59.601,60 €	20,00 %	14.900,40 €	120,00 %	89.402,40 €	76.596,00 €	102,81%
Eventos Multiplicadores	13.600,00 €	80,00 %	10.880,00 €	20,00 %	2.720,00 €	120,00 %	16.320,00 €	28.000,00 €	205,88%
Actividades de aprendizaje, enseñanza y formación	0,00 €	80,00 %	0,00 €	20,00 %	0,00 €	120,00 %	0,00 €	0,00 €	0,00%
Apoyo a necesidades especiales	0,00 €							0,00 €	0,00%
Costes excepcionales	3.000,00 €	80,00 %	2.400,00 €	20,00 %	600,00 €	100,00 %	3.000,00 €	4.043,97 €	134,80%
Costes excepcionales - Garantía	0,00 €							0,00 €	0,00%

Ejemplo

Roles necesarios en cada grupo:



- **Controlador/a** del tiempo.
- **Secretario/a** que recopila y organiza la información individual.
- **Bibliotecario/a** que maneja la documentación para resolver el caso.
- **Consolidador/a** de las conclusiones para el portavoz.
- **Portavoz** para la puesta en común del gran grupo.



Ejemplo

TIEMPOS ORIENTATIVOS:

- Para organizar información individual:
5 minutos máximo.
- Dentro del debate para cada participante:
3 minutos máximo.
- Anotar conclusiones: 5 minutos.





GOBIERNO
DE ESPAÑA

MINISTERIO
DE CIENCIA, INNOVACIÓN
Y UNIVERSIDADES

sepie
SERVICIO ESPAÑOL PARA LA
INTERNACIONALIZACIÓN DE LA EDUCACIÓN



Erasmus+

Enriqueciendo vidas, abriendo mentes.

Ejemplo

✓ Puesta en común de las conclusiones.



Ejemplo

- Solución por parte de la AN.

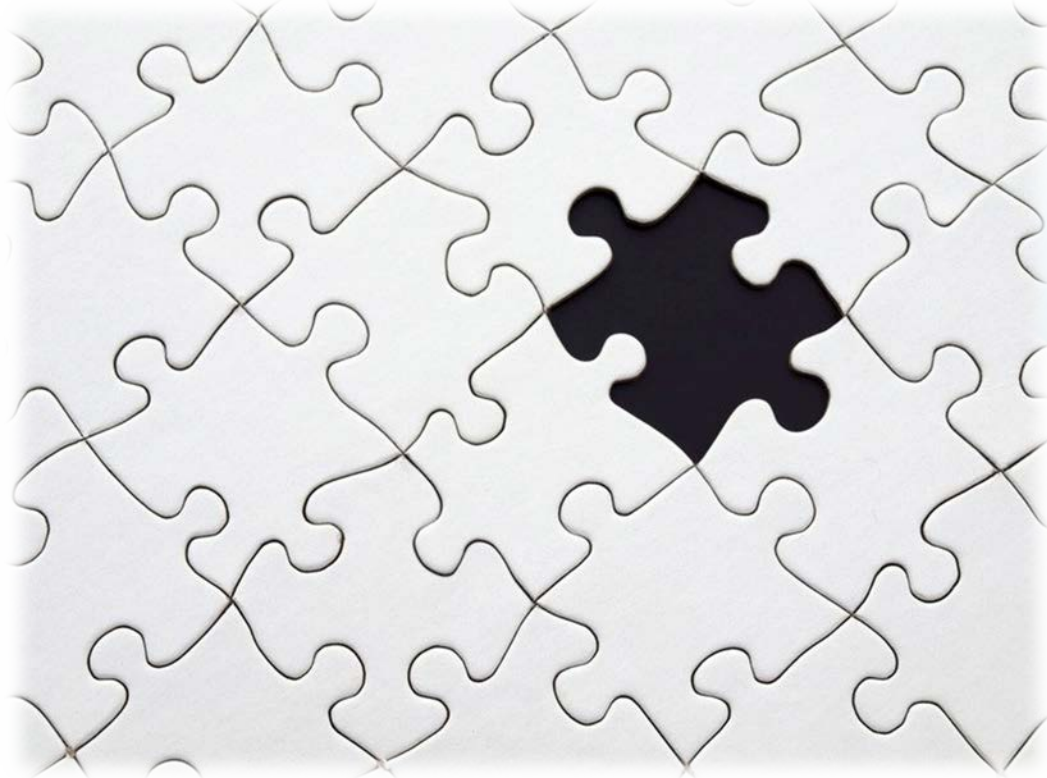



Presupuesto - KA202 - Asociaciones Estratégicas de Formación Profesional

Proyecto - 201X-1-ES01-KA202-XXXXX

	Transferencias presupuestarias (% del Presupuesto aprobado)										
	Presupuesto aprobado por la AN	Importe mínimo concedido después de las transferencias hacia otras partidas de presupuesto		Importe máximo transferible a otra partida presupuestaria		Importe máximo autorizado después de las transferencias presupuestarias desde otras partidas		Presupuesto declarado en MT+	% Presupuesto declarado / Presupuesto aprobado		
		% Presupuesto aprobado	Importe mínimo permitido de acuerdo con el % del presupuesto aprobado	% Presupuesto aprobado	Importe máximo transferible de acuerdo con el % del presupuesto aprobado	% Presupuesto aprobado	Importe máximo en relación con el % de presupuesto				
Presupuesto total del proyecto	132.602,00 €							146.689,97	110,62%		
Reducción de la subvención EU								0,00 €			
Gestión y ejecución del proyecto	30.000,00 €	80,00%	24.000,00 €	20,00%	6.000,00 €	100,00%	30.000,00 €	30.000,00 €	100,00%		
Reuniones Transnacionales	11.500,00 €	80,00%	9.200,00 €	20,00%	2.300,00 €	120,00%	13.800,00 €	8.050,00 €	70,00%	1.150,00 €	Exceso salida RT
Resultados intelectuales	74.502,00 €	80,00%	59.601,60 €	20,00%	14.900,40 €	120,00%	89.402,40 €	76.596,00 €	102,81%		
Eventos Multiplicadores	13.600,00 €	80,00%	10.880,00 €	20,00%	2.720,00 €	120,00%	16.320,00 €	28.000,00 €	205,88%	14.194,00 €	Exceso entrada EM
Actividades de aprendizaje, enseñanza y formación	0,00 €	80,00%	0,00 €	20,00%	0,00 €	120,00%	0,00 €	0,00 €	0,00%		
Apoyo a necesidades especiales	0,00 €							0,00 €	0,00%		
Costes excepcionales	3.000,00 €	80,00%	2.400,00 €	20,00%	600,00 €	100,00%	3.000,00 €	4.043,97	134,80%	1.043,97 €	Exceso entrada C.Exc.
Costes excepcionales - Garantía	0,00 €							0,00 €	0,00%		

LIQUIDACIÓN PROVISIONAL**16.387,97 € TOTAL NO ELEGIBLE**

RT: Sobrepasa en un 10% el límite permitido (20%) de salida de la partida. La diferencia entre el importe mínimo permitido (9.200€) y el presupuesto declarado (8.050€), es decir 1.150€ (que se corresponde con el 10%), sería no elegible. El límite traspasable (20%) sería de 2.300€. Se trasladan a IO 2.094€, que es la diferencia entre presupuesto solicitado (76.596,00€) y presupuesto aprobado (74.502€). Quedarían 206€ (2.300€ - 2.094€) para EM.

EM: La única partida desde la que se ha transferido presupuesto es RT. Dado que 2.094€ se han transferido a la partida IO, quedan 206€ de límite máximo para transferir a EM. Por tanto, la cantidad no elegible en esta partida sería de 14.194 €, que se correspondería con el presupuesto declarado (28.000€) menos el presupuesto aprobado (13.600€) más los 206€ (provinientes de RT).

Costes Excepcionales: En ningún caso se considerará elegible más de los 3.000€ aprobados. La partida costes excepcionales no se puede aumentar. Por tanto, se considera no elegible la cantidad de 1.043,97€, que es la diferencia entre los costes declarados (4.043,97€) y los aprobados (3.000€).



GOBIERNO DE ESPAÑA

MINISTERIO DE CIENCIA, INNOVACIÓN Y UNIVERSIDADES

sepie
SERVICIO ESPAÑOL PARA LA INTERNACIONALIZACIÓN DE LA EDUCACIÓN



Erasmus+

Enriqueciendo vidas, abriendo mentes.

Ejemplo

¿DUDAS?

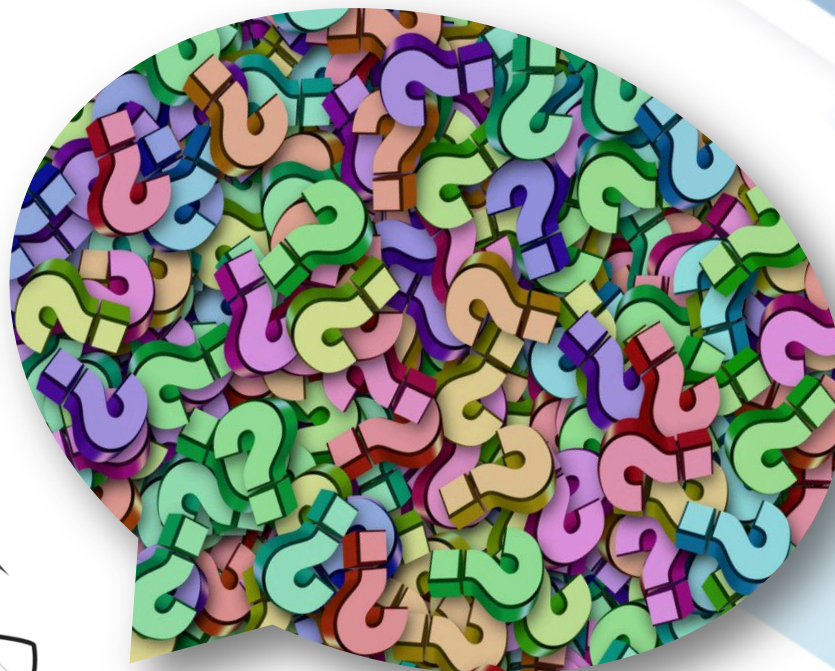



GOBIERNO
DE ESPAÑA

MINISTERIO
DE CIENCIA, INNOVACIÓN
Y UNIVERSIDADES

sepie
SERVICIO ESPAÑOL PARA LA
INTERNACIONALIZACIÓN DE LA EDUCACIÓN



Erasmus+

Enriqueciendo vidas, abriendo mentes.

¡Gracias por su atención!

sepie

SERVICIO ESPAÑOL PARA LA
INTERNACIONALIZACIÓN DE LA EDUCACIÓN

- 🌐 www.sepie.es
- 🌐 www.erasmusplus.gob.es
- ✉ sepie@sepie.es
- # ErasmusPlus

f ErasmusPlusSEPIE

🐦 @sepiegob

📷 @sepie_gob

📺 SEPIE